

경기상상캠퍼스 입주단체

총 43개팀
 창업창직 25개팀
 생활문화 9개팀
 융복합문화 4개팀
 손살이공방 5개팀

분야	활동내용	입주공간	분야	활동내용	입주공간
창업·창직	인큐베이팅 시스템 운영을 통한 경쟁력 있는 창업·창직 개인 및 단체 육성	생활1980 청년1981 공작1967	융·복합문화	기술, 미디어, 예술 등을 결합한 융합형 콘텐츠 기획 연출, 제작, 교육, 시연	공간1986
생활문화	생활문화를 기반으로 한 교육, 교재개발, 자체사업 기획·운영	생생1990	손살이공방	생활문화 기반의 공예(판매, 유통), 체험, 개발 등 공방 운영	생활1980

생생1990

3층	생활창작공방
2층	입주공간-꿈길자사회적협동조합, 쪽빛나라*한국천연폭협동조합, 소울크로싱, 이놀유한책임회사*프로젝트곳곳, 환경교육지원센터*홍사원, 청색종이 / 동호회공간, 무아지경(방음 연습실)
1층	경기생활문화센터 운영사무실, 공유부엌, 수유실, 책마루, 커뮤니티공간

입주현황

단체명	입주공간	활동분야	연락처_이메일
꿈길자사회적협동조합	211호	공동체 문화, 사회교육	(e) withggoomgilzag0@gmail.com
쪽빛나라	212호	천연염색, 교육	(e) chonkwon@naver.com
한국천연폭협동조합		천연염색 의류, 소품 유통	
단체명	입주공간	활동분야	연락처_이메일
소울크로싱	213호	작가, 문화기획 강연 및 교육, 콘텐츠개발	(e) ann0070@hanmail.net
이놀유한책임회사	214호	문화기획, 콘텐츠개발	(e) arabesa@nate.com
프로젝트 곳곳		무용공연, 예술교육	(e) rkdsu707@naver.com
환경교육지원센터	215호	생태체험 및 공예	(e) artagency@hanmail.net
홍사원(생활창작소)		생활정원, 생태공예 및 목공	(e) artagency@hanmail.net
청색종이	216호	책방, 출판, 교육	(e) theotherk@naver.com

공간1986

3층	루프탑
2층	입주공간 - 더뮤엘, 경기인형극진흥회, 소요컴퍼니, 김pd / 연습실, 미팅룸
1층	멀티방키(다목적 공연장), 출연자대기실, 다목적 로비

입주현황

단체명	입주공간	활동분야	연락처_이메일
더뮤엘	221호	인문학, 클래식, 미술	(e) muel.daisy@gmail.com
경기인형극진흥회	222호	인형극 공연, 축제	(e) ggipuppet@daum.net
소요컴퍼니	223호	영상콘텐츠, 디자인	(e) contact@soyofilm.com
김pd	224호	공연예술, 예술교육	(e) spkdyn@naver.com

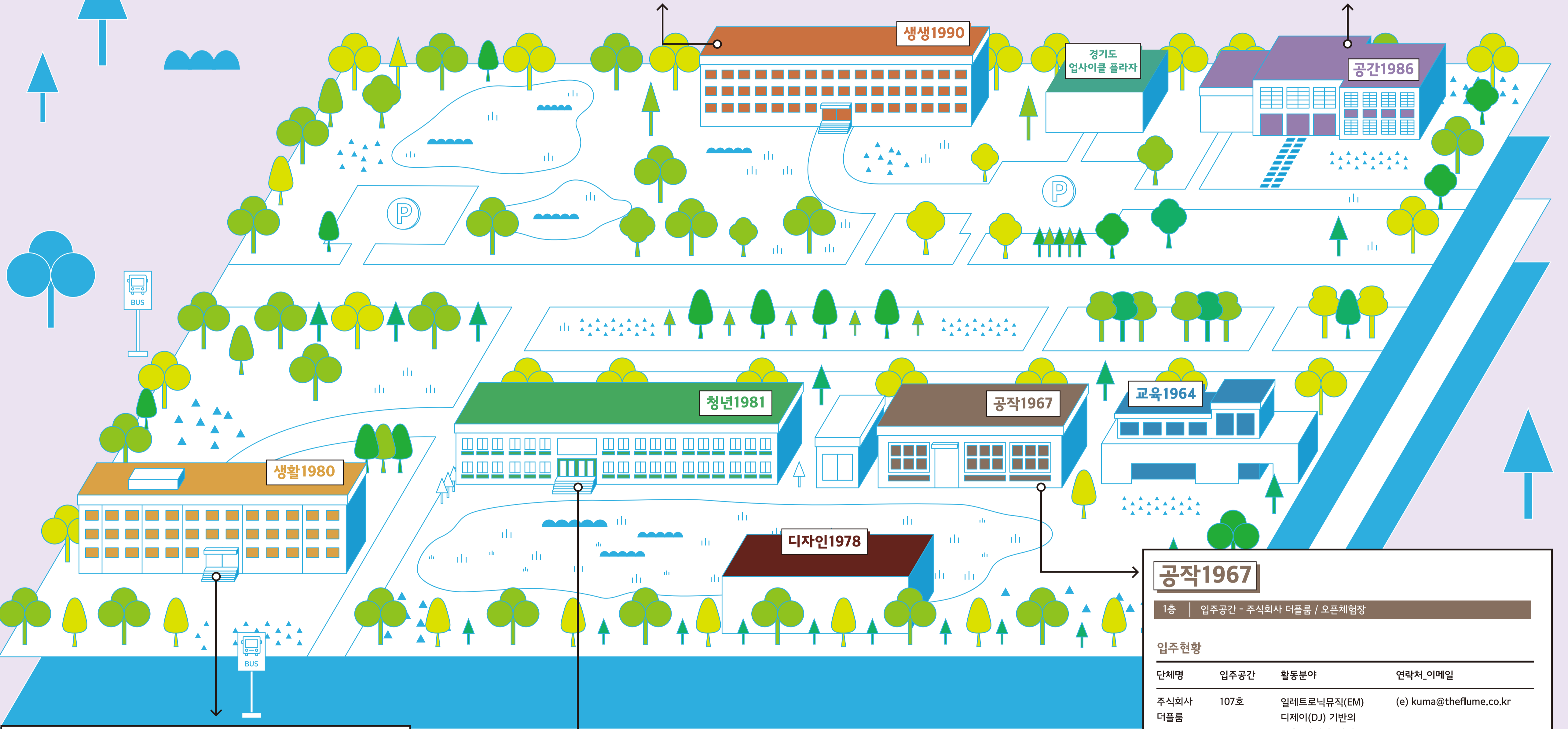

생활1980

3층	입주공간 - 스페이스젤리, 꿈만세, 에스비디자인, 케이팜, 문화기획선, 고잉미랑호, 온가비, 그언니, 오를렛 / 오픈강의실(다사리문화기획학교)
2층	경기문화재단, 상상캠퍼스팀 운영사무실
1층	입주공간 - 레츠비, 락희공방, 엔다스, 카페라케이크, 스리플렛 / 어린이책놀이터, 수유실, 커뮤니티공간

입주현황

단체명	입주공간	활동분야	연락처_이메일
레츠비	공방1	도시양봉·꿀벌체험 교육 섬유공예·생활한복, 조각보	(e) gurrurr@naver.com
락희공방	공방2	금속, 압화, 매듭	(e) luckycraftstudio@naver.com
엔다스	공방3	도자기 제조	(e) nsjmk735@naver.com
카페라케이크	공방4	비건베이킹	(e) mynici@naver.com
스리플렛	공방5	생화, 드라이플라워제품 개발, 클래스운영	(e) sriplet@naver.com
스페이스 젤리	301호	우주농업, 농업수경재배	(e) starshev@snu.ac.kr
꿈만세	302호	메이커교육, 콘텐츠개발	(e) noriloves@naver.com
Sb_design	303호	가구디자인, 인테리어설계	(e) white3671@gmail.com
케이팜(토비의 정원)	304호	원예개발 및 유통, 체험교육	(e) tobi2018@naver.com
문화기획선, 고잉미랑호	305호	판화스크린, 문화기획	(e) miranggun@naver.com
온가비	306호	핸드메이드 소품 제작	(e) eungabi@naver.com
그언니	307호	문화기획	(e) geu.unnie@gmail.com
오를렛	308호	미술, 영상(영화), 문화기획	(e) omeletcinema@gmail.com
세쥬씨	309호	패션소품 제작	(e) cesjourniwa@gmail.com

청년1981

2층	입주공간 - 자이너, 건축사사무소연화, 스튜디오알, 짓거리연구소, 세컨드크랙, Dream trail 숲길, 비엔아이스포에듀 / 오픈라운지, 입주 전용 대관공간(러닝존)
1층	입주공간 - 몽식, 바이닝, 투스텝스, 안성경, 엄지현, 고마옴나무주식회사, 피큐알, 경기식물양조기술원

입주현황

단체명	입주공간	활동분야	연락처_이메일
몽식	101호	반려동물 수공예	(e) bibadog@naver.com
바이닝	102호	반려동물 수공예	(e) haranghee@naver.com
투스텝스	103호	3D 프린팅 교육, 판매	(e) o_st91@naver.com
안성경(뷰저엄 스튜디오)	104호	사진 예술	(e) boara17@naver.com
고마옴나무 주식회사		목조 교육	(e) herald.k@hanmail.net
엄지현		도시농업, 원예	(e) yumjih3933@hanmail.net
피큐알	105호	리소그래프, 독립출판, 팝컬처 아트, 아트디렉터, 그래픽디자인	(e) helloqr@naver.com
경기식물 양조기술원	106호	맥주양조, 교육, 발아연구	(e) kbkimk@naver.com
단체명	입주공간	활동분야	연락처_이메일
자이너(ZAINER)	201호	제품 디자인, 전통/문화 보존	(e) kingofmetals@naver.com
건축사사무소 연화	203호	건축설계, 인테리어디자인	(e) sususky@gmail.com
스튜디오알	204호	캐릭터 콘텐츠 개발	(e) silking01@nate.com
짓거리연구소	206호	문화기획, 교육 콘텐츠 개발, 놀이인문학 강의	(e) voslss@hanmail.net
세컨드크랙	207호	영상콘텐츠 제작, 축제 및 워크숍 기획	(e) jpstyle9444@gmail.com
Dream trail 숲길	208호	숲길 체험, 회복적생활교육, 숲길 문화 기획 및 운영	(e) dream-trail@naver.com
BNI스포에듀	209호	스포츠교육/ 스포츠문화기획	(e) bni3231@naver.com

공작1967

1층	입주공간 - 주식회사 더플룸 / 오픈체험장
----	-------------------------

입주현황

단체명	입주공간	활동분야	연락처_이메일
주식회사 더플룸	107호	일렉트로닉뮤직(EM) 디제이(DJ) 기반의 교육, 세미나, 파티 등	(e) kuma@theflume.co.kr